

Para poder acceder a la Sede Electrónica de Diputación necesitan los siguiente requisitos:

1. Un navegador que soporte Java. Actualmente solo **Internet Explorer** o **Safari** soportan la ejecución de Java dentro del navegador.
2. Tener **Java** instalado en el equipo. Puede descargar la ultima versión de Java en <https://www.java.com/>

Si a la hora de acceder al la Sede Electrónica le redirige a la página de Oracle es porque su navegador no está detectando Java en su equipo.

A continuación se detallan una serie de pasos para una posible solución a este problema utilizando **Internet Explorer**:

### **Activar la vista de compatibilidad para el dominio dipujaen.es**

Acceder al menu Herramientas/Configuración de Vista de Compatibilidad y añadir dipujaen.es

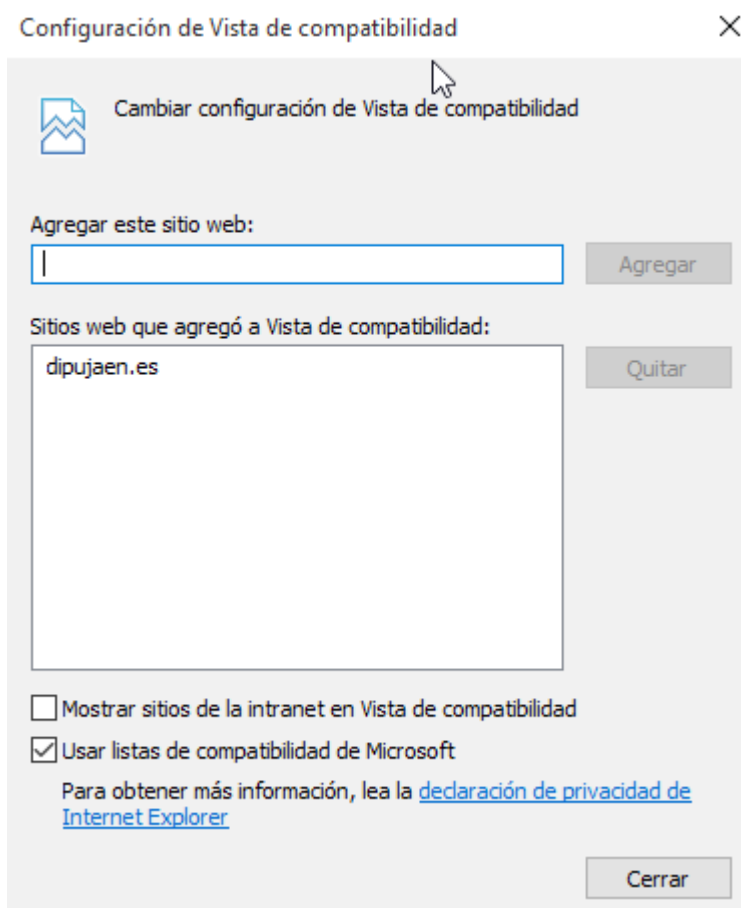

### **Añadir la la Sede Electrónica a los sitios de confianza**

Acceder al menu Herramientas/Opciones de Internet. Acceder a la pestaña Seguridad, marcar Sitios de confianza y pulsar el botón Sitios. Añadir <https://pst.dipujaen.es/> a la lista de sitios.

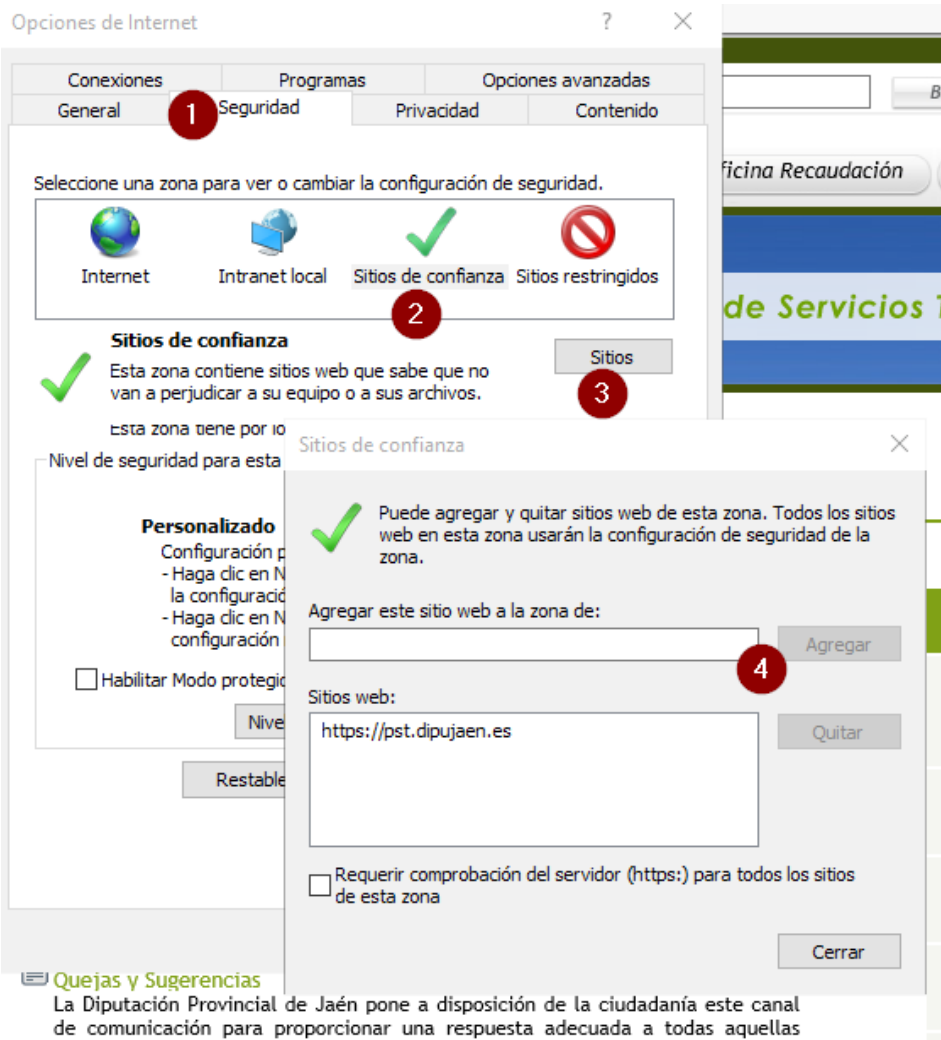

## Añadir la la Sede Electrónica a los sitios de confianza

Si al acceder a la Sede Electrónica aparece un mensaje indicando que Java se ha bloqueado por la configuración de seguridad debemos añadir dentro del panel de control de Java

<https://pst.dipujaen.es/> a la lista de sitios.

